

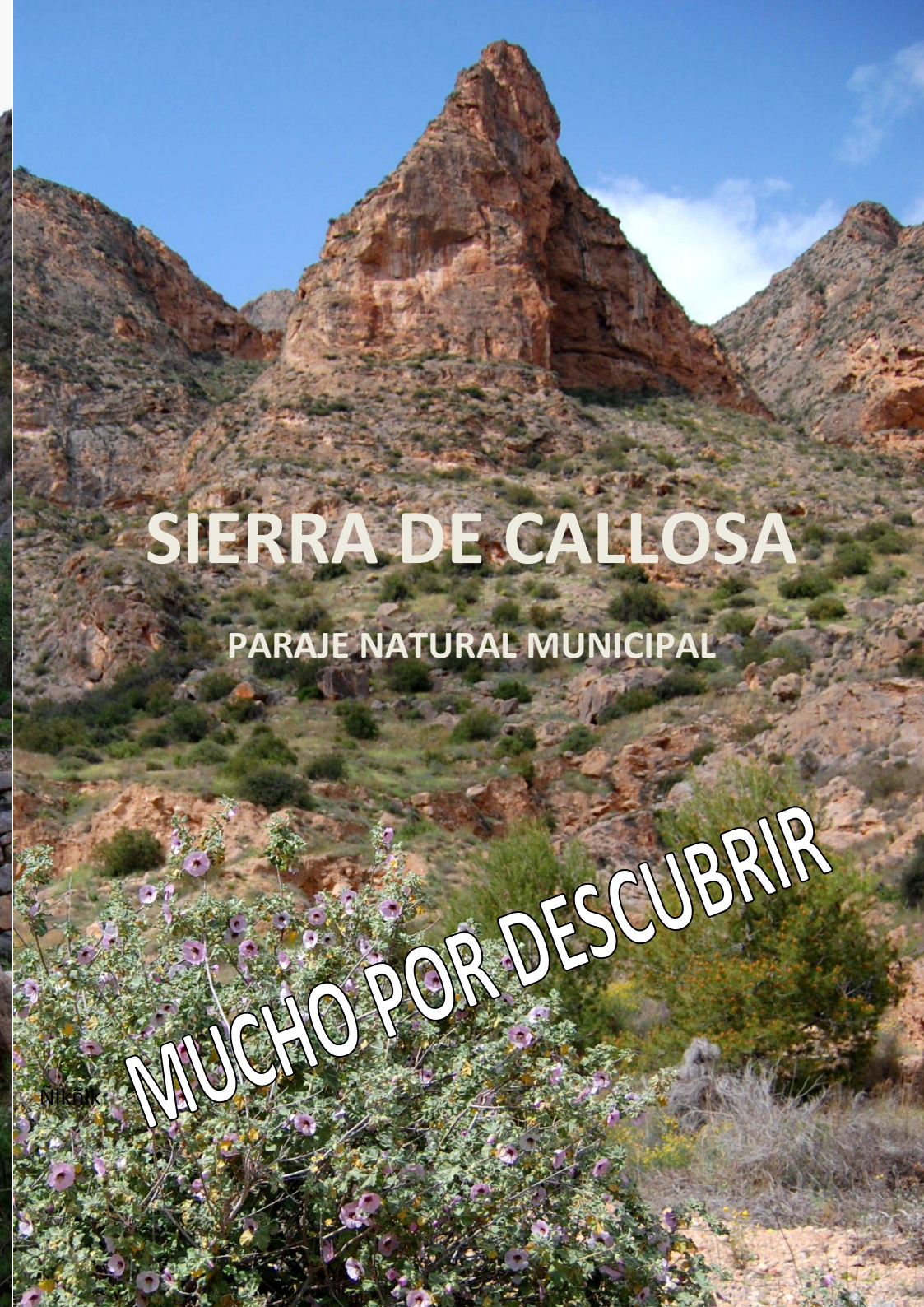

EXCMO. AYTO DE
CALLOSA DE SEGURA
CONCEJALÍA DE MEDIO AMBIENTE



SIERRA DE CALLOSA

PARAJE NATURAL MUNICIPAL

MUCHO POR DESCUBRIR

INFORMACIÓN:

TOURIST INFO, C/ Mayor,31-03360 Callosa de Segura
(Alicante) tel: 966198451 /Fax: 966758298
callosadesegura@touristinfo.net

CONCEJALÍA DE MEDIO AMBIENTE, Casa de la Juventud.
Plza. De la Navidad. 1 Tel: 966759103



La sierra de Callosa de Segura es un enclave natural que posee un elevado valor ambiental, debido sobre todo a tratarse de una de las formaciones rocosas más representativas de de las montañas semiáridas meridionales de la Comunidad Valenciana.

Valores ecológicos como el relieve, la singularidad de su vegetación, la existencia de especies de fauna amenazadas, los aspectos paisajísticos y la gran cantidad de infraestructuras de uso público de que dispone, desembocaron en su declaración como Paraje Natural Municipal, figura de protección destinada a compaginar el disfrute de los visitantes con su conservación.

El marcado carácter semiárido junto al escarpado relieve dotan a este lugar del privilegio de albergar un ecosistema de gran biodiversidad, que resulta fácil de apreciar al aventurarse en sus laderas y barrancos.

Además el Paraje cuenta con inmejorables infraestructuras de disfrute del entorno, que permiten desde la práctica de deportes de montaña ó la interpretación ambiental del espacio hasta disfrutar de un agradable y relajante día de descanso en sus instalaciones recreativas.

Les invitamos a descubrir y disfrutar de las maravillas naturales del paraje recordando que el uso sostenible del entorno es de vital importancia para garantizar su conservación.

BIENVENIDOS.

¿Cómo llegar?

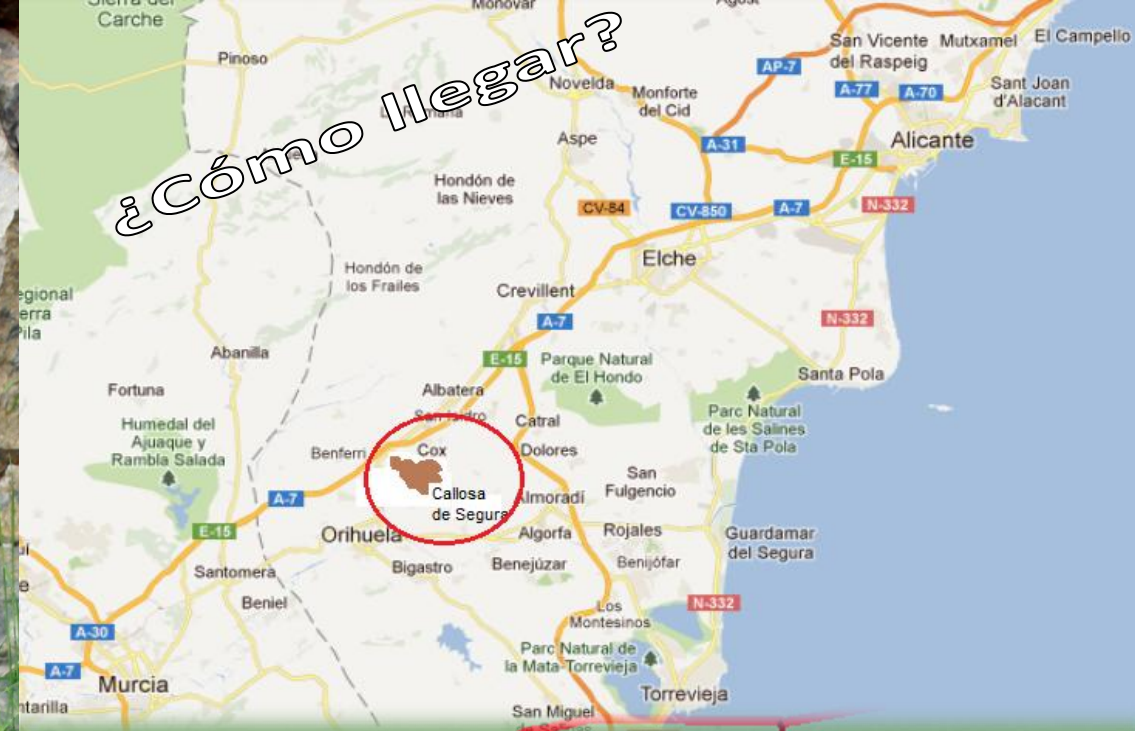



AULA DE NATURALEZA CUEVA AHUMADA

La educación e interpretación ambiental, son una de las actividades de mayor calado en el paraje. El paraje cuenta con un **Aula de Naturaleza**, situada en las instalaciones de La Cueva Ahumada y cuyo objetivo es el de concienciar a los visitantes de la importancia que tiene la conservación de espacios tan singulares como éste. Las actividades van dirigidas a todos los públicos y en especial a los centros escolares previa solicitud.

Instalaciones recreativas

EL Paraje dispone de dos áreas recreativas perfectamente equipadas para el ocio recreativo con mesas, fuentes, paellers, aseos, juegos infantiles y parking, cuyo entorno es marcadamente diferente:

La Pilarica

En las inmediaciones de la Ermita del Pilar, que da nombre a este enclave, está situada en el Barranco de En medio, se encuentra en una cerrada zona de umbría, de elevada pendiente e inmersa en un denso pinar, dispone además de una **zona perfectamente adaptada para discapacitados**

Cueva Ahumada

Se encuentra en una zona de escaso desnivel el seno de un amplio valle de solana, es una zona muy accesible que dispone, además, de otros servicios, entre los que destacan los de interpretación ambiental (**Aula de Naturaleza, Jardín botánico y sendas de interpretación**), la **zona de acampada** y un complejo de 5 cabañas de madera.



Vegetación

La vegetación es sin duda uno de los valores ambientales más reconocidos de la sierra debido a su singularidad. Factores como la escasez de suelo, de agua, la escarpada orografía y las altas temperaturas han favorecido, durante los procesos evolutivos, la aparición de adaptaciones de las plantas y el consiguiente aumento de la **biodiversidad**.



Centaurea saxicola

En los cantiles rocosos, aparecen las plantas más adaptadas a nuestra sierra, donde se las arreglan para arraigar en las grietas de la roca y sobrevivir en extremas condiciones.

Aquí encontramos especies **endémicas** como el **Rabo de gato ceniciento** (*Sideritis incana* *sbsp. glauca*) y el **Cardo de roca** (*Centaurea saxicola*), plantas que han sufrido evolutivamente un aislamiento geográfico, ecológico y genético que las han hecho diferenciarse de otras plantas de su mismo género, lo que las hace exclusivas del lugar.

En cuanto a los arbustos más frecuentes, aparecen en las laderas pedregosas bayones, jaras blancas, coscojas, espinos, malva de roca y destacamos la presencia de especies *ibero-africanas* como el **commicarpus**, el **oroval**, y el **cornical**, este último de gran valor botánico ya que en este Paraje se encuentra muy posiblemente la comunidad más densa de la Comunidad Valenciana.



Orquidea abejera



Cornical



Sideritis glauca

Fauna local

La fauna está íntimamente ligada a la gran diversidad de ecosistemas que en ella se alberga entre los que destacan: El matorral bajo, laderas pedregosas, roquedos, cuevas, pinar, pastizal, etc., debido a ello, podemos encontrar animales desde los más sencillos, antiguos y pequeños como son los moluscos e insectos a los más evolucionados y grandes como los reptiles, aves y mamíferos.



En los roquedos, pedregales y laderas de solana es frecuente la presencia de reptiles como las **lagartijas colirroja e ibérica**, la salamaguesa el **lagarto ocelado** que es la especie de lagarto de mayor talla del continente europeo y culebras como la **culebra bastarda** y la **de herradura**.



En los riscos y acantilados más escarpados se instala el grupo de aves más emblemático del Paraje, las aves rapaces, destacan falcónidos como el **halcón peregrino**, **cernícalos**, nocturnas como el **Buho real** y las **lechuzas**, así como, aves con un alto grado de protección, consideradas de interés especial, incluidas en el catálogo de especies en peligro de extinción, como es el caso del **águila perdicera**.



Los mamíferos se encuentran representados por herbívoros como ratones de campo, conejos, liebres y carnívoros como el gato montés, la gineta ó el zorro.

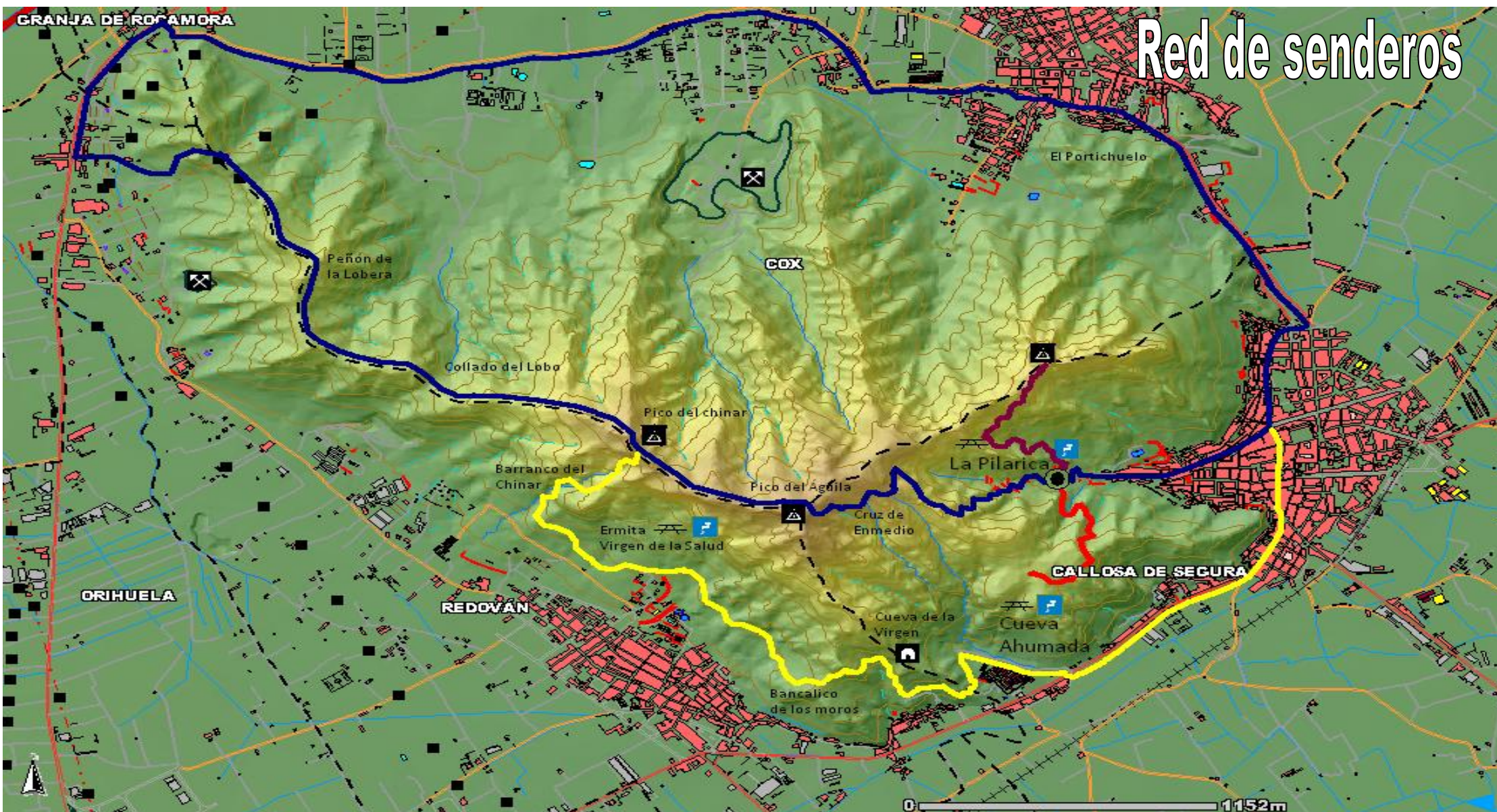

Sendero P.R. V-54.

— Sendero Principal.

— Variante 1: Redován.

— Variante 2: La Plana.

— Variante 3: San Bernardo.

LEYENDA:

● Punto de partida

☒ Fuentes

▲ Picos

⌋ Cuevas

⌋ Área recreativa

--- Términos municipales

== Carreteras

+++ Vía férrea

■ Construcciones

■ Líneas de alta tensión

ZONAS DE ESCALADA

En la Cueva Ahumada hay tres zonas de escalada, una de ellas compuesta de más de 30 vías deportivas cortas (20-39 m.) llamada "LA ESCUELA" ideal para iniciarse e ir progresando. También hay dos zonas de vías largas la "PARED DEL RABOSERO" con varias vías equipadas de 100 a 175m y para los más experimentados "EL POLÍGONO" con 4 vías de mayor dificultad.

El Polígono



1. Rafael Gutierrez (150m, V/A2)
2. Jose A. Garcia (140m, 6a/A1)
3. Montesinos (150m, A1/V)
4. Bodi (140m, 6a/A3)

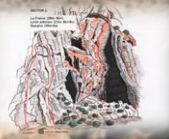

Pared del Rabosero

La Escuela



LA SOLANA
Alberto (1 y 2), 150m, V2
Carmen, Heidi, V2
Pascual, 150m, V2
Pascual, 150m, V2

Desde el área recreativa están señalizadas las sendas de acceso a cada zona, en el recorrido encontrarás paneles informativos sobre las mismas, tipos de vía, grados de dificultad ó el equipo y material necesarios.

En la Pared del Rabosero existen **restricciones estacionales que prohíben la escalada** en la época de cría de las especies de aves rapaces que están protegidas y que anidan en esta zona.

Vías

1. Siempre en la Lluvia (100m, 6b/A1)
2. La Cartera (110 m, V)
3. La Navaja (120 m, V)
4. Espolón Uco (130 m, V)
5. Sali (175 m, 6a)
6. IX Capitulos (150 m, 6a-)
7. Callosa (120 m, 6b)
8. Dibo (120m, V/A2)

